



**FRESENIUS
KABI**

caring for life



Información de Aplicación y Recomendaciones



**Beca de
Investigación**
en Nutrición
Parenteral
América Latina
por Fresenius Kabi

Esta beca de investigación apoya el trabajo original relevante para el área terapéutica de la terapia nutricional, con un enfoque en la nutrición parenteral en pacientes adultos hospitalizados en América Latina.

Información general

Elegibilidad:	Instituciones nuevas y establecidas
Monto de Beca :	€ 100,000 o equivalente
Duración del apoyo financiero:	2 años
Plazo para la presentación :	Julio 15, 2020
Fecha de inicio del proyecto :	Octubre 2020

Descripción

La Beca de Investigación se ofrece a instituciones para apoyar proyectos de investigación clínica en el área de **nutrición clínica con un enfoque en nutrición parenteral en pacientes adultos hospitalizados en América Latina**. La Beca de Investigación tiene una duración de 2 años. Al final del primer año (antes del 31 de octubre de 2021), se debe presentar un informe de progreso (análisis intermedio). Sobre la base del informe, el Comité de la Beca de Investigación decidirá si la subvención financiará un segundo año más. El Comité de la Beca de Investigación se reserva el derecho de rescindir la subvención si el investigador no cumple con los términos y el propósito de la Beca de Investigación.

Objetivo

Estimular la investigación de relevancia clínica en el área de la terapia nutricional con un enfoque en la nutrición parenteral en pacientes adultos hospitalizados en América Latina.

Calificación

Los investigadores de las instituciones deben poseer un título de médico o un título académico comparable (por ejemplo, nutricionistas con doctorado o farmacéutico con doctorado) y/o haber publicado trabajos de investigación convincentes en revistas académicas reconocidas. Se valoran las solicitudes de equipos interdisciplinarios. Los candidatos no pueden tener subvenciones sobre un tema similar de otras partes externas, excepto de Beca de Investigación del gobierno.

Superposición de Becas

Si el ganador de la beca recibe una notificación de otra beca (de una compañía farmacéutica) con objetivos científicos superpuestos, antes de la fecha de inicio de la ejecución del estudio, el solicitante debe elegir entre las becas.

Requisitos

- Las solicitudes deben hacerse electrónicamente en inglés.
- La Beca de Investigación debe utilizarse para respaldar los gastos que están directamente relacionados con el proyecto de investigación (por ejemplo, equipo, análisis); no puede ser usado para otros gastos que incluyen, entre otros, entrenamiento, pago de asistencia de laboratorio, honorarios de consultores, gastos de viaje o gastos personales. Si el proyecto de investigación involucra el uso de voluntarios humanos, el pago por voluntarios sería aceptado dentro del marco legal local.
- Los investigadores acreditados que proporcionan la subvención para apoyar una nueva iniciativa deben indicar explícitamente en qué se diferencia la iniciativa de su línea de investigación anterior o justificar la continuación del trabajo anterior.
- Aprobación del comité de ética apropiado (CE) para uso de humanos o animales. Para la solicitud, la prueba de presentación ante la CE es suficiente, sin embargo, debe otorgarse la aprobación completa del CE cuando se otorgue la subvención.
- El solicitante garantiza que el proyecto se llevará a cabo y se informará dentro de dos años.
- No se acepta el reenvío de subvención LAM anterior.

Proceso de Revisión

Todas las solicitudes elegibles serán revisadas y clasificadas por el Comité de la Beca de Investigación conformado por investigadores acreditados. Como parte del proceso de revisión, la información proporcionada por el solicitante para la revisión por pares se compartirá con científicos independientes de Fresenius Kabi.

Criterio de Selección

Las propuestas serán seleccionadas en base a la originalidad, validez científica, implicación clínica e interés general.

Aplicación

- Las aplicaciones sólo son posibles si los productos de nutrición parenteral de Fresenius Kabi están disponibles en el país de la aplicación. Aplicaciones para usar nutrición parenteral en poblaciones sensibles, por ejemplo, niños o mujeres embarazadas, están excluidos.
- Todas las solicitudes serán investigadas respecto a su elegibilidad.
- Los solicitantes deben utilizar el formulario de solicitud oficial, que debe ser firmado por el investigador principal y su supervisor.
- El plan de investigación debe dividirse en las siguientes partes:
 - Una hipótesis / asunto de investigación de estudio
 - Justificación y significancia clínica de la hipótesis / asunto de investigación (revisión de la literatura)
 - Estudio preliminares
 - Diseño de Estudios y Métodos
 - Objetivos primarios y secundarios
 - Métodos
 - Técnicas
 - Documentación y gestión de datos
 - Análisis de datos (incluidos métodos estadísticos apropiados, potencia y cálculo del tamaño de la muestra del objetivo primario)
 - Viabilidad del plan de investigación (plan del proyecto, incluidos hitos y plazos, reclutamiento de pacientes en un tiempo razonable)
 - Referencias
 - Currículum vitae máximo de 2 páginas (incluidas publicaciones científicas, presentaciones e investigaciones, resumen de actividades académicas)
- Las decisiones se basarán en la calidad de la información presentada.
- El destinatario de la subvención de Investigación se anunciará en septiembre de 2020 por correo y será honrado oficialmente en una ceremonia en septiembre en el congreso FELANPE 2020 en Ecuador.
- En 2022 (en el FELANPE) se presentarán los resultados del proyecto de investigación.
- Fecha límite 15 de Julio del 2020

Instrucciones de presentación

Este es un plazo fijado; no se aceptarán postulantes después de esta fecha. La solicitud completa contendrá:

- Formulario de la solicitud de Beca de Investigación.
- Plan de investigación detallado (cuerpo de solicitud A-F: total de 10 páginas)
- Carta de aprobación del comité de ética. Si aún no está disponible, la confirmación de presentación al comité de ética es suficiente, sin embargo, la aprobación completa debe estar disponible para cuando se otorgue el premio.

Las solicitud completa será enviada a : **parenteralnutrition.research.grant@fresenius-kabi.com**; con el asunto: **Parenteral Nutrition research grant application**.

Las solicitudes serán devueltas al solicitante si no se reciben todos los documentos aplicables. La carta de aprobación del comité de ética se puede proporcionar posteriormente. Sin embargo, si se otorga la Beca de Investigación, no se enviarán fondos hasta que se firme un contrato de subvención y se cumplan todos los requisitos de la subvención.

Todos los documentos de la Beca de Investigación deben presentarse en papel A4, con márgenes de al menos 2 cm en los cuatro lados. Utilice Arial, Times New Roman o un estilo similar en tamaño de fuente 12. Asegúrese de utilizar encabezados y formatos según sea necesario para mejorar la claridad y legibilidad.

Acerca de 'Unidos por la nutrición clínica'

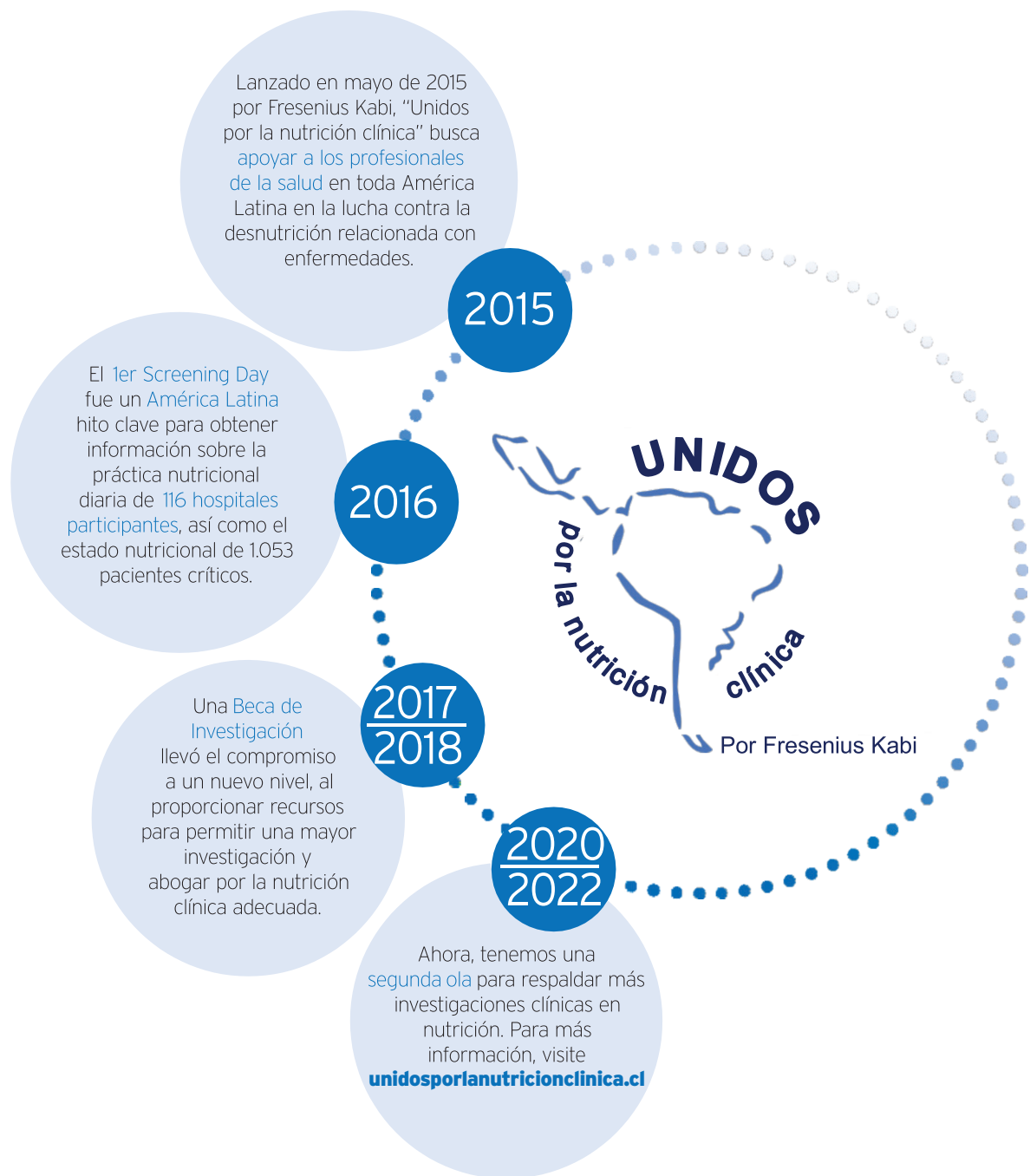

Consideraciones

Este folleto es parte de un paquete informativo sobre la Beca de Investigación en Nutrición Parenteral de América Latina, que también incluye el 'Formulario de solicitud de beca' y la 'Información de solicitud de beca'. Visite unidosporlanutricionclinica.cl para obtener el kit completo y para obtener más información.